

# RESTAURERING AV SNEKKEVIK SKOLE I DØNNA

## – RAPPORT FOR 2008

### FORUTSETNINGER

Under årets restaureringsarbeid ved Snekkevik skole ble det fokusert på tre hovedfelt:

- Siste strøk med maling av begge langsider;
- Montering av betongtrapp og fullføring av arbeide ved inngangspartiet;
- Restaurering av gjenværende vinduer;

### MALINGSARBEID

I løpet av sommer ble lange perioder med fint vær utnyttet og begge langsiden ble malt med tredje strøk med "Lys Engelskrød".

I forkant ble det påført et rikelig strøk på all endeved og de få bord som var byttet i fjor.

Samtidig ble også gavlvegger inspisert. En del av bordene har trekt seg delvis sammen siden i fjor, med bare felt som resultat. Disse feltene ble overmalt.

Etter at vinduene ble montert har også vindusrammen og lister fått seg en ny strøk maling.



## INNGANGSPARTIET

Det meste av inngangspartiet var utbedret allerede i fjor.

Betongtrappa var skyvet på plass og plassert et par centimeter fra ”sparkebordet” og et par centimeter lavere enn dørstokken. Dette for å hindre at regnvatnet renner på innsiden av dørstokken og for å lette eventuell senere utskifting av ”sparkebordet”

Inngangsdør og karmen ble malt, den sprukne vindusruten ble skiftet ut og dørhengsel smurt.



## VINDUER

Alle vinduer på nordsiden er ferdigrestaurert og montert, unntatt to i andre etasje som var mest skadd. Disse er også delvis restaurert, men store deler av vindusrammer må skiftes ut. Dette har vi valgt å vente med til slutt.

Restaurering av vinduer en nokså møysommelig, men også fornøylig arbeid. De to store vinduer til venstre, med dryppkant var særlig krevende.



Nedre del av vindusrammer var ganske medtatt. Samtidig var profilen med dryppkant så sjelden og verdigfull at valgte å bruke noe tid på å berge to av disse, mens to måtte lages på nytt.



(Kopiering og montering av nedre lekt i vindusrammen. Vindu nr 6).

De gamle rammene er noe nedslitt og ujevn, men vi brukte mange strøk med linolje før maling og regner med at rammene vil holde i mange tiår



Vinduskarmer har også hatt omfattende skader som måtte utbedres.



I fjor høst, før vi avsluttet arbeidet, ble bare felt i vindusrammer mettet med linolje og terpentin, som grunning før maling. Dette ser ut til å ha tiltrukket mus. Vi fant også mengder store spyfluer i disse fordypninger. Det virket som om også disse har gnagd videre på trevirket og forårsaket ganske dype sår i vinduskarmen.

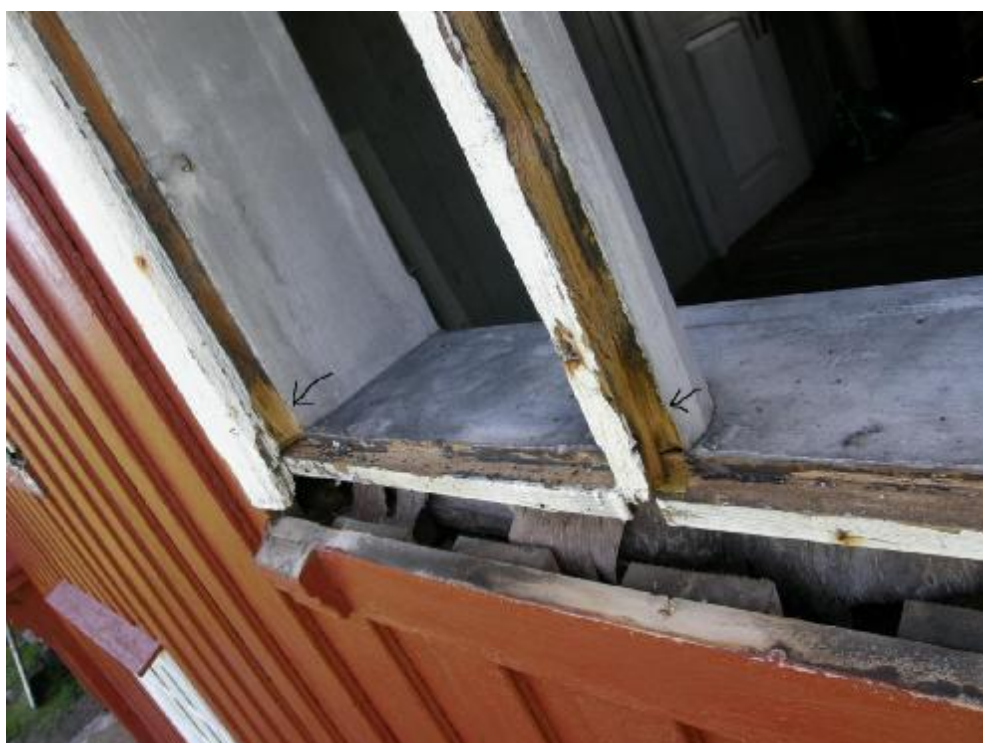

Vi har forsøkt etter beste evne å berge alle deler av vindusrammer som var mulig å berge. Gammel glass er omhyggelig demontert, rensket og brukt igjen. Skadet glas er erstattet med ”ny” taffelglass.

Noen få nedre deler av vindusrammer måtte skiftes. Vi har fått tak i 50 – 60 år gamle rammer av god kvalitet. Disse rammene er kappet opp, tilpasset og brukt som erstatning for skadde deler.



På sørsiden er det til sammen 10 vinduer. Disse vinduer ble byttet ut på 70 tallet, både vinduskarmer og vindusrammer. Av ette eller annet grunn ble disse dårlig behandlet, antakeligvis, med bare to strøk utvendig maling. De fleste vinduer ble ikke malt innvendig i det hele tatt. Heller ikke vinduskarmer.

Dette førte til at vinduer fremstår i overraskende dårlig forfatning, til tross for god trevirke og meget solid håndverk. En av rammene måtte tas ut, demonteres og restaureres.

Fem vinduer i øverste etasje er ferdigrestaurert og vil bli montert i løpet av neste uke. Restaurering av de nederste fem må antakeligvis utsettes til neste år.



(Vinduer på sørsiden har omfattende skader til tross for mye kortere brukstid)



Ti vindusrammer står klar til montering. Det er igjen koblet strøm til Snekkevika for å forbedre tørkeprosessen.

### GJENSTÅENDE ARBEID

Med fullføring av de gjenstående sju vinduer vil utvendig restaurering bli avsluttet. Innvendig restaurering bør være tema for et eget prosjekt og vi håper på en visitt i løpet av vår, for en felles gjennomgang og vurdering.

Med hilsen  
Dønna kommune  
Oppvekst og kultur  
Stein Mathisen, kulturkonsulent

Dønna Frivillighetssentral  
Rajko Savic, daglig leder